

Guatemala, 30 de abril de 2014.

Informe 01-2014.

Licenciada
Rosa María Chan Guzmán
Viceministra del Patrimonio Cultural y Natural
Su Despacho

Estimada Licenciada:

De la manera más atenta me dirijo a usted con el propósito de presentarle mi informe de **resultados** correspondiente del 02 de Enero 2014 al 30 de Abril de 2014, conforme a lo estipulado en el **Contrato Administrativo por Servicios Técnicos Profesionales Número 198-2014** aprobado mediante el **Acuerdo Ministerial Número 27-2014**,

Actividades Realizadas:

1. Excavación de la Suboperación No. 640, frente a la fachada sur del basamento, del Grupo Residencial El Carrizo, en la Periferia del sitio arqueológico Naranjo Sa'al.
2. Excavación de la Suboperación No. 61, delimitando parte de la fachada Oeste del basamento, del Grupo Residencial El Carrizo, en la Periferia del sitio arqueológico Naranjo Sa'al.
3. Excavación de la Suboperación No. 402, siguiendo un piso para definir la ubicación exacta del recinto # 3, del Grupo Residencial El Carrizo, en la Periferia del sitio arqueológico Naranjo Sa'al.
4. Excavación de la Suboperación No. 19, delimitando al Este, la Fachada Norte, de la Estructura A-5, Acrópolis Oeste, en el Sitio Arqueológico Naranjo Sa'al.
5. Excavación de la Suboperación No. 20, delimitando al Este, las escalinatas de acceso, en la Fachada Norte, Estructura A-5, Acrópolis Oeste, del Sitio arqueológico Naranjo Sa'al.

6. Excavación de la Suboperacion No. 19, frente a la fachada Norte, de la Estructura A-5, Acrópolis Oeste, del sitio arqueológico Naranjo Sa'al.
7. Excavación de la Suboperacion No. 84, delimitando parte de la fachada Este, del Recinto # 3, del Grupo Residencial El Carrizo, en la Periferia del sitio arqueológico Naranjo Sa'al.
8. Excavación de la Suboperacion No. 609, siguiendo un muro de un recinto provisional en la fachada Sur del basamento, del Grupo Residencial El Carrizo, en la Periferia del sitio arqueológico Naranjo Sa'al.
9. Excavación de la Suboperacion No. 21, delimitando al Este, un muro, sobre el Patio Norte de la Estructura A-5, Acrópolis Oeste, en el Sitio Arqueológico Naranjo Sa'al.
10. Excavación de la Suboperacion No. 523, delimitando al Oeste, la alfarda de las escalinatas de acceso, en la Fachada Sur Basamento, en la Periferia del Sitio arqueológico Naranjo Sa'al.
11. Excavación de la Suboperacion No. 521, frente a la fachada Sur Basamento, que presenta un basurero, en el Grupo Residencial El Carrizo, Periferia del sitio arqueológico Naranjo Sa'al.
12. Tala de árbol que obstruye la investigación del recinto # 4, delimitando parte de la fachada Este, del Grupo Residencial El Carrizo, en la Periferia del sitio arqueológico Naranjo Sa'al.
13. Excavación de la Suboperacion No. 681, descubrimiento de la esquina sureste, plataforma sur, del Grupo Residencial El Carrizo, en la Periferia del sitio arqueológico Naranjo Sa'al.
14. Excavación de un muro adosado a la fachada Sur, Basamento, Grupo Residencial El Carrizo, en el Sitio Arqueológico Naranjo Sa'al.
15. Excavación y delimitación del recinto # 3, Grupo Residencial El Carrizo, en la Periferia del Sitio arqueológico Naranjo Sa'al.

16. Excavación del recinto # 4, ubicado al norte de la Estructura E-1, en el Grupo Residencial El Carrizo, Periferia del sitio arqueológico Naranjo Sa'al.
17. Excavación del recinto # 3, ubicado al sur de la Estructura E-1, del Grupo Residencial El Carrizo, en la Periferia del sitio arqueológico Naranjo Sa'al.
18. Excavación y descubrimiento del Entierro # 5, del Grupo Residencial El Carrizo, en la Periferia del sitio arqueológico Naranjo Sa'al.
19. Excavación de la banca dentro del recinto # 3, en busca de un entierro, Grupo Residencial El Carrizo, en el Sitio Arqueológico Naranjo Sa'al.
20. Continuación de excavación de la fachada norte basamento, en el Grupo Residencial El Carrizo, en la Periferia del Sitio arqueológico Naranjo Sa'al.

Resultados Obtenidos:

1. Se excavaron 2.25 m. cuadrados, descubriendo parte de un muro que se adosa a la fachada sur, posiblemente un recinto provisional. del Grupo Residencial El Carrizo en la Periferia del Sitio Arqueológico Naranjo Sa'al.



2. Se excavaron 2.25 m. cuadrados, descubriendo parte de la fachada oeste, del basamento, dicha fachada está compuesta por bloques pequeños de piedra caliza en el Grupo Residencial El Carrizo, en la Periferia del sitio arqueológico Naranjo Sa'al.



3. Se excavaron 2.25 m. cuadrados, donde se expuso parte del muro que compone el recinto # 3. En el Grupo Residencial El Carrizo, en la Periferia del sitio arqueológico Naranjo Sa'al.



4. Se excavaron 2.25 m. cuadrados, exponiendo parte de la fachada norte, Estructura A-5, Acrópolis Oeste, del Sitio Arqueológico Naranjo Sa'al.



5. Se excavaron 4.50 m. cuadrados exponiendo parte de las escalinatas de acceso en la fachada norte, Estructura A-5, Acrópolis Oeste, del sitio arqueológico Naranjo Sa'al.

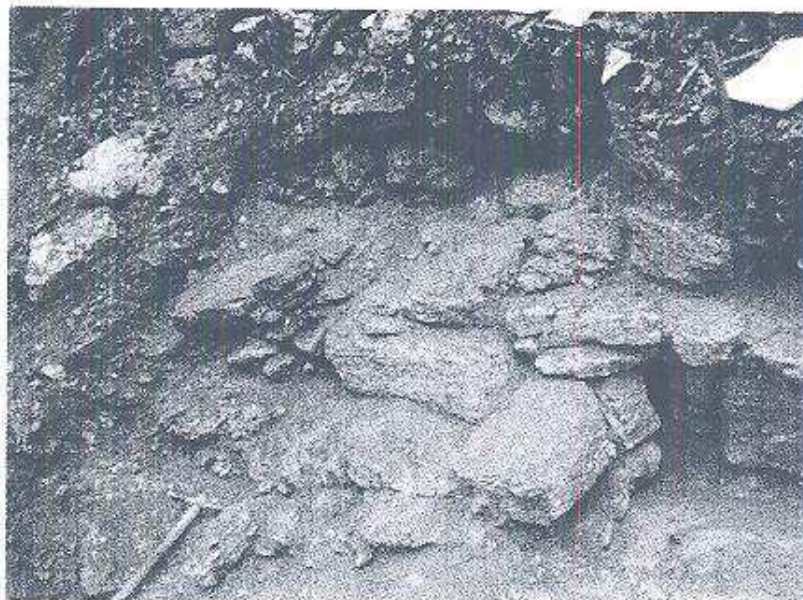

6. Se excavaron 2.25 m. cuadrados, descubriendo parte de un muro que se adosa a la fachada norte, y escalinatas de acceso, de la Estructura A-5, Acrópolis Oeste del Sitio Arqueológico Naranjo Sa'al.

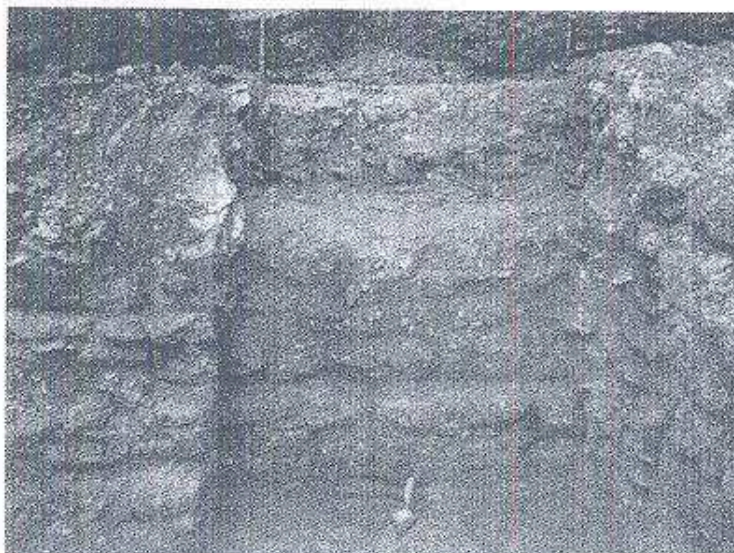

7. Se excavaron 2.25 m. cuadrados, descubriendo parte de la fachada Este, del Recinto # 3, dicha fachada está compuesta por bloques pequeños de piedra caliza en el Grupo Residencial El Carrizo, en la Periferia del sitio arqueológico Naranjo Sa'al.

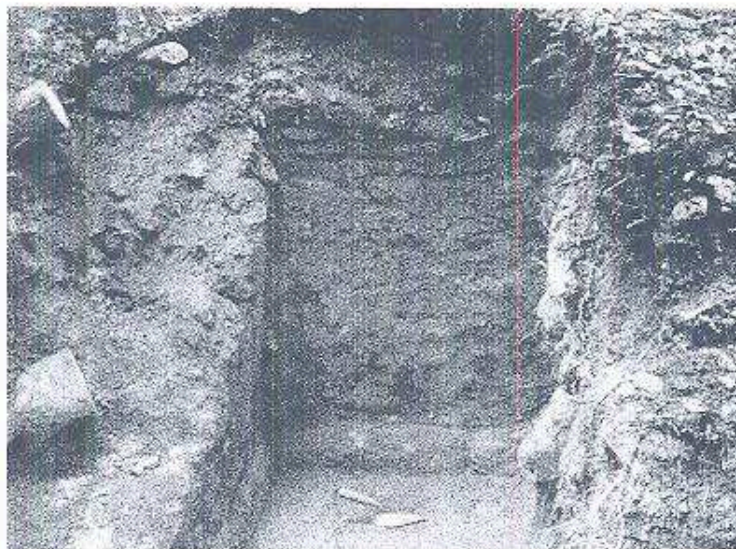

8. Se excavaron 2.25 m. cuadrados, donde se expuso un muro de un recinto provisional. En el Grupo Residencial El Carrizo, en la Periferia del sitio arqueológico Naranjo Sa'al.

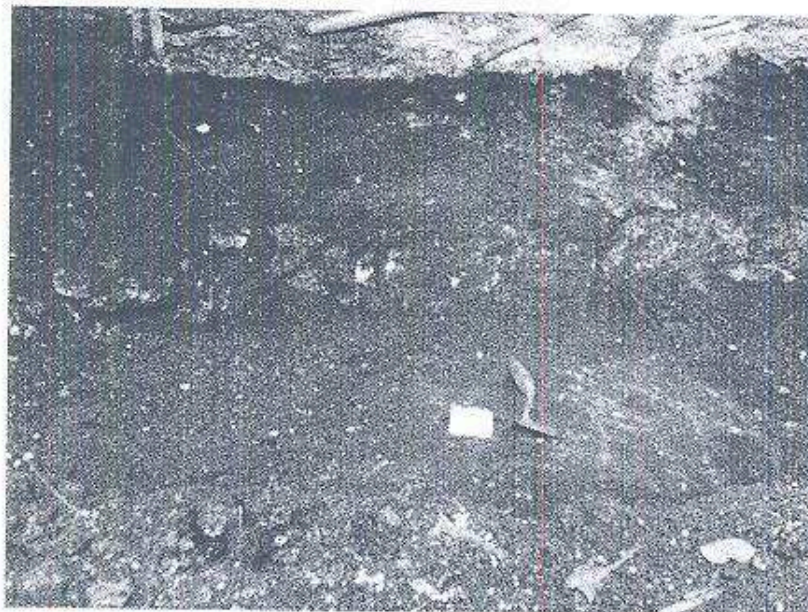

9. Se excavaron 2.25 m. cuadrados, exponiendo parte de un muro, sobre el patio norte, Estructura A-5, Acrópolis Oeste, del Sitio Arqueológico Naranjo Sa'al.

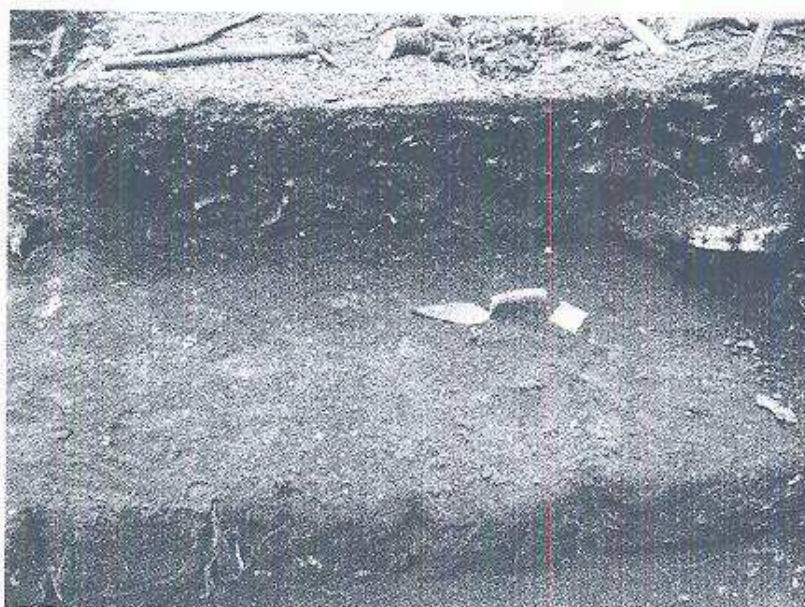

10. Se excavaron 2.25 m. cuadrados exponiendo parte de la alfarda Este, de las escalinatas de acceso en la fachada Sur, Basamento. En la Periferia del sitio arqueológico Naranjo Sa'al

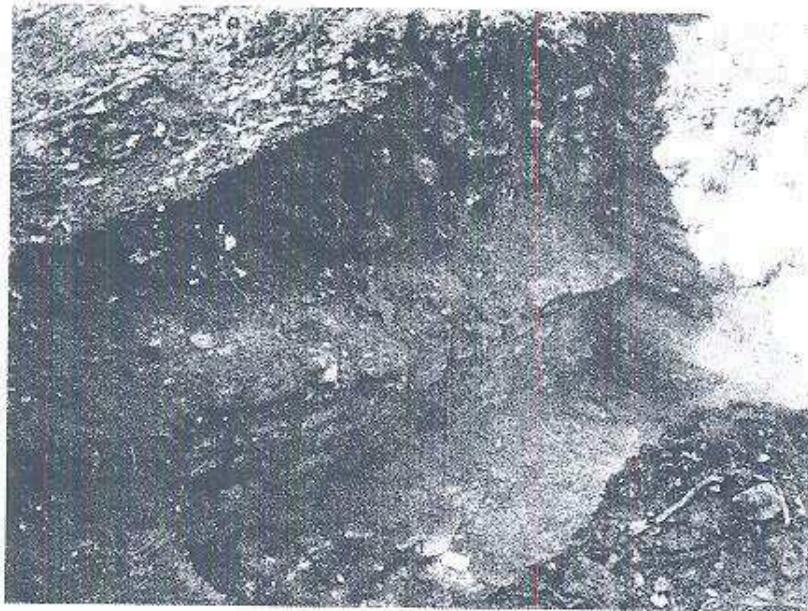

11. Se excavaron 2.25 m. cuadrados, descubriendo parte de un basurero que se ubica en la fachada sur basamento, Grupo Residencial El Carrizo, Sitio Arqueológico Naranjo Sa'al.

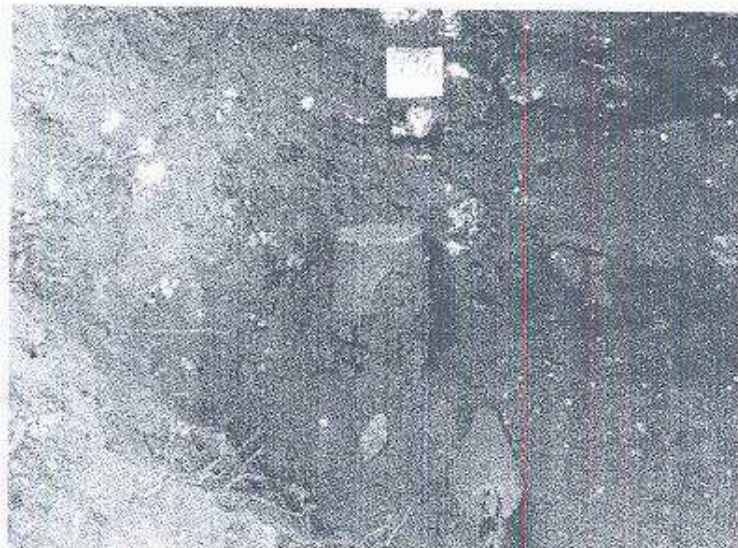

12. Se talo un árbol de Guaya que obstruía la investigación, se descubrió parte de la fachada Este, del Recinto # 4, dicha fachada está compuesta por bloques pequeños de piedra caliza en el Grupo Residencial El Carrizo, en la Periferia del sitio arqueológico Naranjo Sa'al.



13. Se excavaron 2.25 m. cuadrados, donde se expuso un muro de un recinto provisional. En el Grupo Residencial El Carrizo, en la Periferia del sitio arqueológico Naranjo Sa'al.

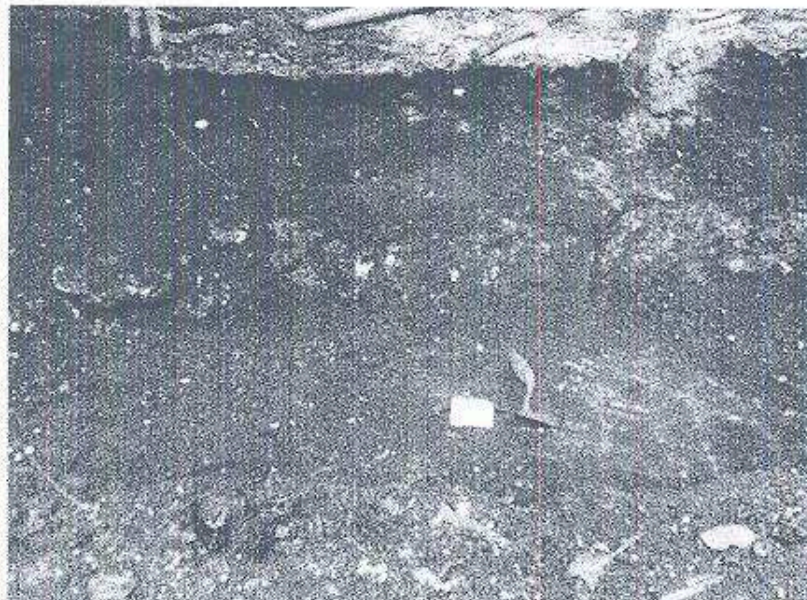

14. Se excavaron 4.50 m. cuadrados, exponiendo parte de un muro, adosado a la fachada Sur basamento, posible recinto provisional, Grupo Residencial El Carrizo, Sitio Arqueológico Naranjo Sa'al.

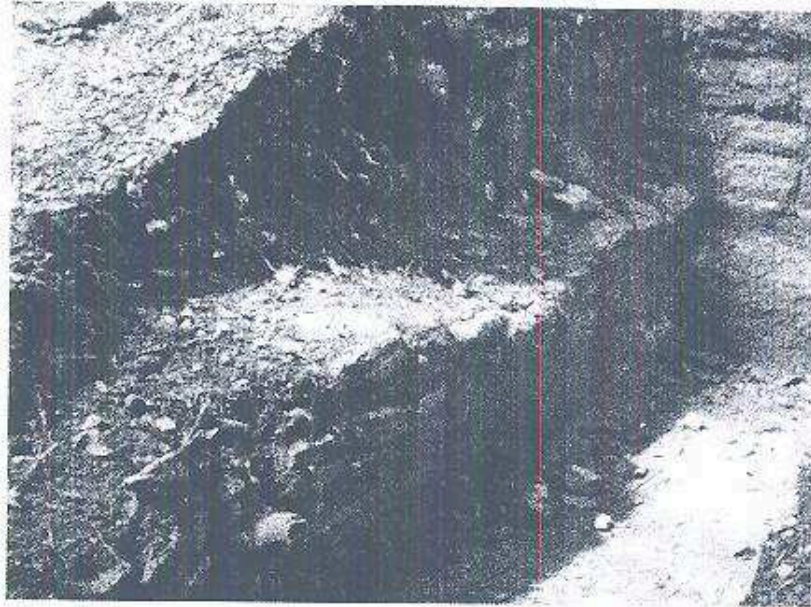

15. Se excavaron 4.50 m. cuadrados delimitando el recinto # 3, Estructura E-3, Grupo Residencial El Carrizo. En la Periferia del sitio arqueológico Naranjo Sa'al



16. Se excavaron 4.50 m. cuadrados, descubriendo parte del recinto # 4, hacia al norte se descubrió una banca, Grupo Residencial El Carrizo, Sitio Arqueológico Naranjo Sa'al.

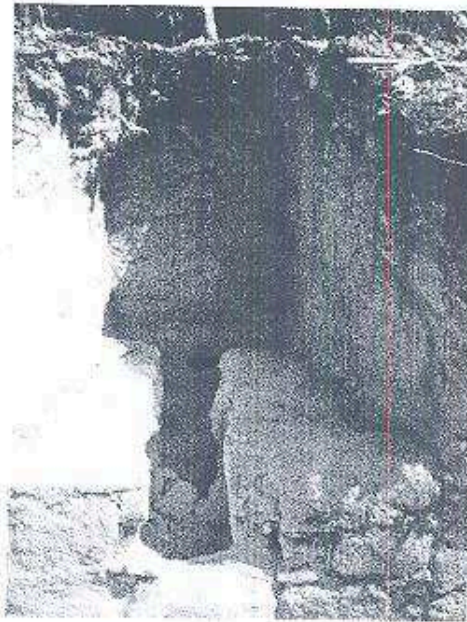

17. Se excavaron 4.50 m. cuadrados, descubriendo parte del recinto # 3, hacia el sur, se descubrió una banca, en el Grupo Residencial El Carrizo, en la Periferia del sitio arqueológico Naranjo Sa'al.

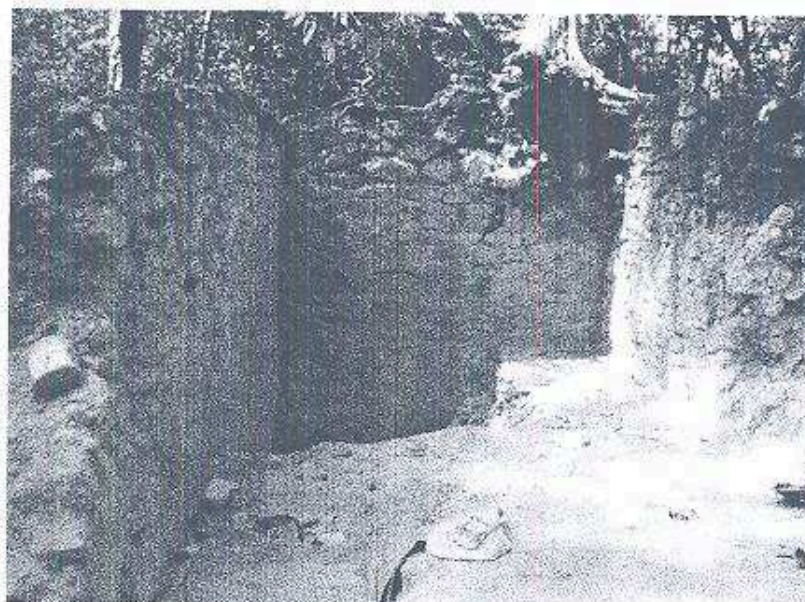

18. Se excavaron 2.25 m. cuadrados, al norte de la banca del recinto # 4, En el Grupo Residencial El Carrizo, en la Periferia del sitio arqueológico Naranjo Sa'al.

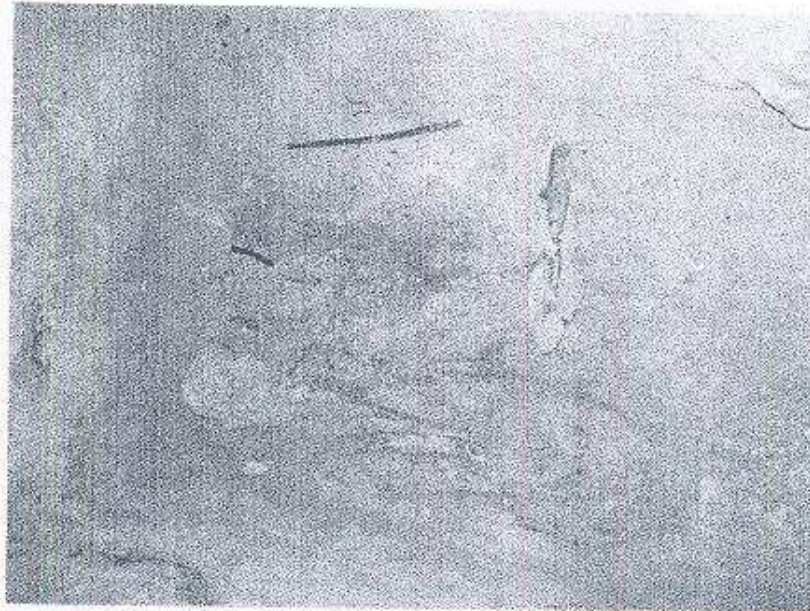

19. Se excavaron 2.25 m. cuadrados, al sur de la banca del recinto # 3, en busca de algún entierro siendo negativa la investigación, Grupo Residencial El Carrizo, Sitio Arqueológico Naranjo Sa'al.



20. Se excavaron 4.50 m. cuadrados para continuar descubriendo la fachada norte basamento del Grupo Residencial El Carrizo. En la Periferia del sitio arqueológico Naranjo Sa'al

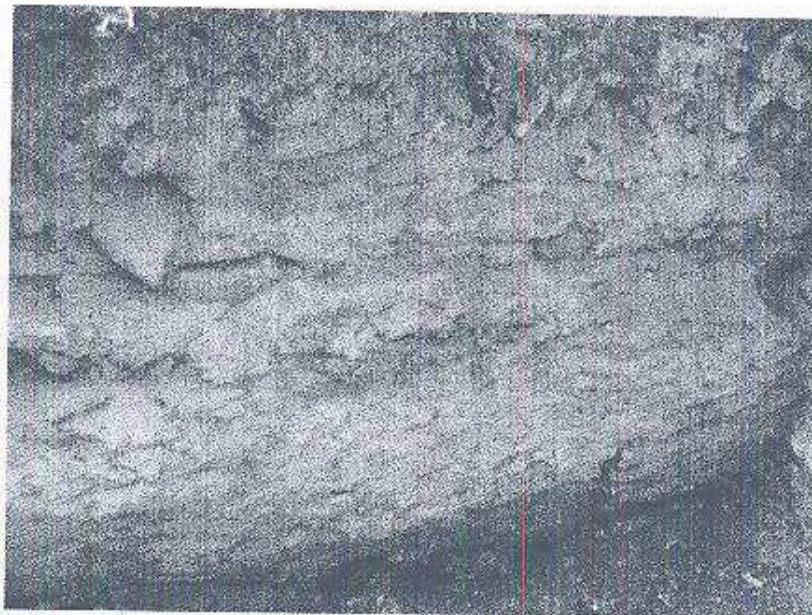

Weagli Estuardo Veliz Casasola

Vo.Bo.

Dr. José Hernández Pineda
Coordinador Administrativo
del Proyecto de Investigación y Rescate
Arqueológico del Grupo Residencial El Carrizo
en el sitio arqueológico Naranjo Sa'al